

dimanche 28 juin 2009

ersailles

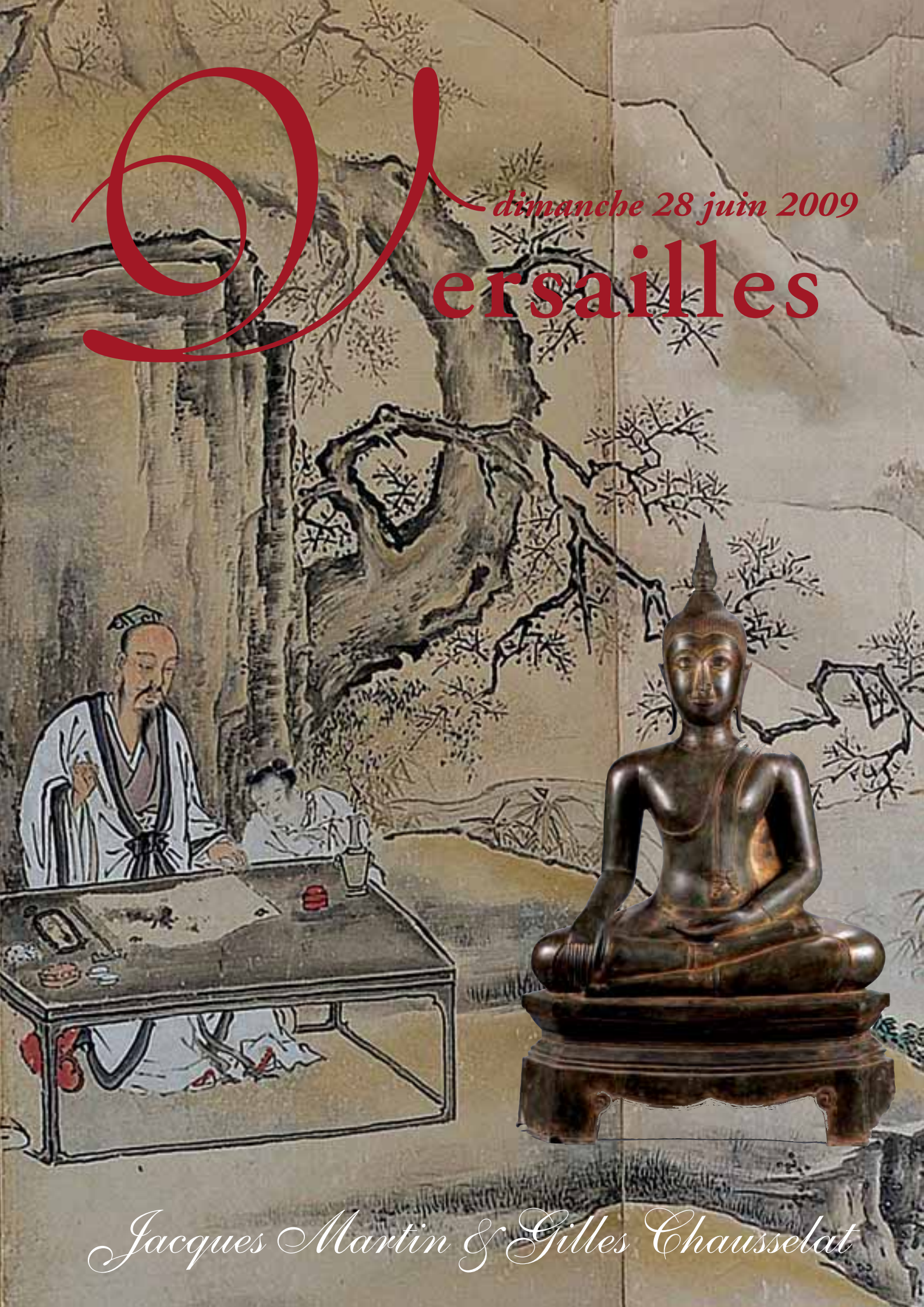

Jacques Martin & Gilles Chausselat

Versailles

Galerie des Chevaux-Légers

RCS Versailles 442 731 568 - Agrément n°2002-309

6bis, avenue de Sceaux - 78000 Versailles ■ Tél. : 01 39 50 58 08 ■ Fax. : 01 30 21 32 48

DIMANCHE 28 JUIN 2009 à 14h15

**Important ensemble provenant de collections particulières et à divers comprenant :
STATUAIRE EN BRONZE, BOIS, CÉRAMIQUE ET PIERRE DE CHINE,
D'ASIE DU SUD EST, DE L'INDE ET D'ART KHMER,
IVOIRES ET PIERRES DURES,
PORCELAINES DE CHINE - MOBILIER, PARAVENTS JAPON.**

En première de couverture :

Lot n° 191. Bouddha Maravijaya Bronze. Kampheng Phet. Thaïlande. 18ièm. 125cm.

35 000/40 000 €

Lot n° 287. Paravent à 6 feuilles sur papier japon et fond or Japon. Fin 19ièm siècle. 370x179cm

2 000/2 500 €

La vente se fera expressément au comptant. Frais de vente en sus des enchères 18 % H.T. (soit 21,528 % TTC)

Expositions publiques

VENDREDI 26 JUIN DE 14H À 18H - SAMEDI 27 JUIN DE 10H À 12H ET DE 14H À 18H

Liste de la vente et photos supplémentaires visibles sur interencheres.com



BERNARD GOMEZ, EXPERT

Professeur d'Art à l'Université de Shanghai, Expert agréé par le Ministère des Reliques Culturelles et de l'Archéologie de la République Populaire de Chine - Diplômé National des Beaux Arts

Président de L'Association APACE - www.apace.fr

Tél : + 33 (0)6 08 73 33 18 et + 34 659 34 24 09 - E-mail : gomez_expert@yahoo.fr

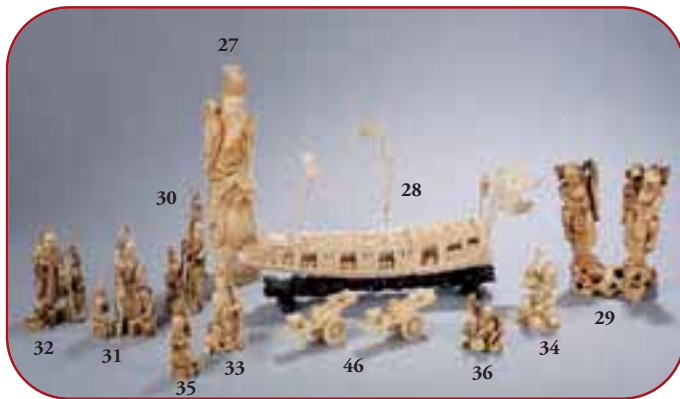

Lots n° 32, 31, 30, 35, 33, 27, 46, 36, 34, 29, 28
Ivoires. Chine et Japon.



Lots n° 6, 4, 5, 7, 2, 3, 6
Sculpture en pierres semi précieuses. Chine.



Lots n° 17, 25, 21, 15, 14, 23
Ivoires. Chine et Japon.



Lot n° 288
4 500/5 000 €
Paire de paravents à 6 feuilles à la feuille d'or. Japon. Fin 19ème siècle. 374x171cm

CHINE



Lots n° 125, 161, 164, 167, 174
Bronze d'archéologie. Chine. 7ème avant JC à 2ème siècle avant JC.



Lots n° 156, 158, 154, 153, 263
Archéologie, Terre cuite. Chine.
Dynastie Han 2ème S, Tang 7ème à 10ème
et Ming 15ème à 17ème



Lot n° 105 1 000/1 500 €
Vase à vin de forme Gu. Bronze.
Chine. Dynastie Shang.
16ème à 11ème siècle avant JC.
21,5 cm.



Lots n° 102, 74, 65, 83, 47, 66
Porcelaines céladon Song et Yuan 10ème
à 14ème et poteries sançai Tang. Chine. 7ème à 10ème S.



Lots n° 62, 56, 78, 49, 55, 67, 69
Porcelaines, céladon, Qinbai et Cizhu. Chine.
Dynasties Song et Yuan. 12ème à 14ème



Lots n° 171, 172, 173
Archéologies, terre cuite. Dynastie Tang et Ming.
7ème à 15ème siècles.



Lot n° 175 7 000/8 000 €
Cheval caparaçonné. Terre cuite.
Chine. Dynastie Wei du Nord
386 à 534. H 37 x L 33 cm.



Lots n° 53, 68, 54
Porcelaines Qinbai céladon. Dynastie Song.
Chine. 10ème à 13ème siècles.



Lots n° 311, 122, 310
Statuaires. Bois. Dynasties
Yuan, Ming et Qing.
Chine. 14ème à 18ème siècle



Lots n° 94, 92, 99, 91, 100, 97
Porcelaines de Chine.
Dynasties Ming et Qing.
17ème à 19ème siècles.

ASIE DU SUD EST



Lot n° 193 5 000/6 000 €
Paire de porteurs de Gong. Bois.
Royaume de Mandalay.
Birmanie. 18ème s. 130 cm.



Lot n° 176 3500/4500 €
Bouddha Maravijaya. Bronze laqué et doré. Royaume d'Ayuthaya. Thaïlande.
18ème 85x34cm.



Lot n° 205 12 000/15 000 €
Bouddha en Abaya Mudra. Bronze.
Kampheng Phet. Thaïlande.
18ème. 110cm.



Lot n° 195 5 000/6 000 €
Poutre faitière. Village Kambot.
Rivière Keram. Bas Sepik.
Début 20ième. 167cm



Lot n° 197 6 000/7 000 €
Tête de Bouddha. Pierre grès gris. Royaume de U Thong.
Thaïlande. 15ème. 50 cm.



Lot n° 200 5 000/6 000 €
Tête de Bouddha. Pierre laquée, dorée et de polychromée.
Post Angkor. Post Khmer.
Cambodge 15ème 16ème.
35cm.



Lots n° 188, 292, 187, 171, 190
Statuaire et objets rituels. Pierre, terre cuite et bronze.
Royaume de Majapahit. Java Est.
13ème à 14ème siècle.



Lots n°198, 192, 312
Statuaire et hauts reliefs de temple. Pierre. Khmer.
Cambodge. 8ème à 13ème siècle.



Lots n°265, 201, 186
Statuaire et hauts reliefs de temple. Pierre et terre cuite.
Khmer. Cambodge. 8ème à 13ème.

INDE ET TIBET



Lot n°237 3 500/4 000 €
Buste de Parvati. Pierre grès beige. Inde. Vallée du Gange. Dynastie Chandella. 9ème à 11ème 35cm.



Lots n° 229, 228, 230, 231, 232
Statuaire et hauts reliefs de temple. Pierre. Inde médiévale. 10ème/12ème siècle.



Lot n°239 5 000/6 000 €
Narasimha, l'homme lion quatrième avatar de Vishnu. Pierre grès beige. Vallée du Gange. Dynastie Chalukya de l'est- Andhra Pradesh. 12ème à 14ème siècles. 36 x 70 cm



Lot n°147 2 000/2 500 €
Verseuse de monastère. Fer, bronze et argent. Tibet. Fin 19ème. 55cm.



Lot n°241 5 000/6 000 €
Ganesh tricéphale. Pierre grès beige. Vallée du Gange. Région de Kajuraho. Dynastie Chandella, Inde 10ème à 12ème S. 32 x 52 cm



Lot n°246 7 000/8 000 €
Buste de Bodhisattva. Pierre beige. Inde Centrale. Période post-Gupta, 7ème à 8ème. 30 x 46 cm



Lot n°243 7 000/8 000 €
Apsara. Pierre grès rose. Dynastie Chandella. Khajurâho. Inde Médiévale. 11ème - 12ème. 65cm.



Lots n°144, 150, 145
Parures et objets rituels. Ladakh et Tibet



Lot n°249 3 000/4 000 €
Tirthankara Jaïn. Pierre grès beige. Vallée du Gange. Inde médiévale. 11ème -12ème. 37x43cm. Accidents et manques.



Lots n°261, 212, 242, 227, 226
Bronzes rituels. Inde. 17ème /19ème siècle.



Lot n° 194 6 000/8 000 €
 Bouddha en dhyanasana Bronze, airain.
 Royaume de Majapahit. Java Est.
 Indonésie. 12ème /14ème.
 H 17x L 10,5 cm



Lot n° 196 6 000/8 000 €
 Bouddha debout. Bronze à patine
 de fouille verte et rouge. Java centrale.
 Indonésie. 9ème 10ème .H 24 cm



Lot n° 225 6 000/8 000 €
 Tara blanche Bronze airain.
 Royaume de Majapahit. Java Est.
 Indonésie. 12ème /14ème
 H 20,5 x L 14 cm



Lots n° 177, 179, 183, 180, 178
 Bronzes d'archéologie.
 Asie du Sud Est. 1er siècle à 17ème siècle.



Lot n° 130 4 000/5 000 €
 Tête du Boddhisattva Kwan Yin.
 Terre séchée polychromée.
 Chine. Dynastie Yuan.
 13ème /14ème
 35cm



Lot n° 167 2 000/2 500 €
 Masque funéraire. Bronze doré.
 Chine. Dynastie Liao.
 10ème à 12ème. 19x21cm.



Lots n° 256, 235, 234
 Statuaire et bas relief en schiste. Art Gréco Bouddhique. Gandhara.
 Afghanistan 2ème à 5ème



Lots n° 182, 184, 185, 181, 151
 Bronzes d'archéologie. Asie du Sud Est. ` 13ème à 17ème et Chine 2ème avant J.C.

Jacques Martin & Gilles Chausselat

Commissaires-Priseurs

3, impasse des Cheval-Légers ■ 78000 VERSAILLES

Tél : 01 39 50 58 08 / Fax : 01 30 21 32 48 ■ cheval-legers.encheres@wanadoo.fr

Site : www.martin-chausselat.com